



OBMEP 2017

CLASSIFICADOS PARA A 2ª FASE

Estudantes Classificados do Colégio para 2ª Fase.

- M**atheus Nakata Oliveira
- S**uellen Caroline Santos Romero
- J**uliana do Prado Guimaraes
- D**aniel Junior Santos Relvas
- E**letra Juliana Costa de Oliveira
- I**sabelle Leal de Brito
- G**uilherme Ferreira Nascimento
- M**elissa Magalhaes Muniz .
- G**uilherme Molina Trindade.
- H**enrique de Souza Barboza.
- F**abricia Emilly Alves de Queiroga.
- E**dson Gustavo S. Gonçalves.
- C**aroline Rodrigues Costa.
- Y**asmin dos Santos Cardoso.
- J**oão Victor Mendonça de Souza
- R**ebeca Mini Araújo Iwanaga.
- F**elipe Viana Rocha

Dia 16/09 às 14h30. Cidade Seródio
Escola Estadual Carmina Mendes.
Observe o dia e hora e chegue antecipado.

“**Educação** não transforma o mundo. **Educação** muda pessoas. **Pessoas** transformam o mundo.”

Paulo Freire

Cronograma das Avaliações do 3º Bimestre

Fundamental 2 - 6º ao 9º ano

18/09	19/09	20/09	21/09	22/09
Segunda	Terça	Quarta	Quinta	Sexta
Geografia	Ciências	Português	Ed. Física	Inglês
Matemática	História	Artes	Informática	História de Guarulhos
			Espanhol	

Ensino Médio

18/09	19/09	20/09	21/09	22/09
Segunda	Terça	Quarta	Quinta	Sexta
Geografia	Biologia	Português	Ed. Física	Inglês
Matemática	História	Artes	Filosofia	Química
		Física	Sociologia	Espanhol



CARDÁPIO - 11/09/17 A 15/09/17

2ª Feira Sanduiche de Bauru Pão de Queijo Bolo de Cenoura	3ª Feira Croissant de Frango Lanche de Queijo Com Salada Pão Doce
4ª Feira Enroladinho de Presunto e Queijo Lanche Natural de Atum Bolo de Coco Gelado	5ª Feira Cachorro Quente - Hot Dog Pão de Batata de Queijo Rosquinha Doce
6ª Feira Empadão de Frango Sanduiche de Peito de Peru Bolo de Chocolate	*Todos os lanches acompanham suco natural e sobremesa. *Cardápio sujeito a alterações sem prévio aviso.



Todos os dias temos na cantina opções de Lanche Natural de Atum ou Frango, Salada de Frutas e Misto Quente.

CARDÁPIO - 18/09/17 A 22/09/17

2ª Feira Lanche Americano Pão de Queijo Bolo Mesclado	3ª Feira Fogazza Assada de Frango Sanduiche de Presunto com Salada Cookie de Fubá com Chocolate
4ª Feira Esfiha de Carne Lanche Natural de Queijo Bolo de Baunilha	5ª Feira Pizza de Calabresa ou Queijo Sanduiche de Frango Desfiado Pão Doce
6ª Feira Folhado de Queijo Sanduiche de Salaminho Bolo de Morango	*Todos os lanches acompanham suco natural e sobremesa. *Cardápio sujeito a alterações sem prévio aviso. Nutricionista: Liliem de Souza Pacheco - CRN 27.754 SP



INFORMATIVO QUINZENAL

De 11/09/17 a 22/09/17



Juntos no dia 16/09/17 - prestigiaremos os Nossos Atletas

do Futsal * Judô * Xadrez e todos os Estudantes do Colégio.

Sua presença é estímulo para os Atletas do Colégio e prestígio à Família Paulo Freire. Confirme sua presença na Secretaria. (Liliem)

ORIENTAÇÃO PROFISSIONAL

Quer saber qual será a sua profissão?

Para os Estudantes do

9º ano, 1º ao 3º ano E. M.

15/09/17 - saída às 7h do Colégio



Feira GE ensinará as melhores estratégias para a hora da prova.

Que a Feira GE é o lugar ideal para encontrar de uma só vez todas aquelas informações que você busca sobre cursos, carreiras e universidades você já sabe. **M**as este ano a Feira está de cara nova e cheia de novidades para tornar sua experiência ainda mais rica. **U**m bom vestibulando sabe que ter o conteúdo na ponta do lápis não é o suficiente para ter sucesso na hora da prova. **A**lém do conhecimento, é fundamental o preparo psicológico e também uma boa dose de estratégia para aproveitar bem o tempo durante os exames. **Pesquisa in loco é a base do Saber.**

Desfile Cívico - 7 de Setembro



Agradecemos a participação da Fanfarra Harmonia do Som

E.E. Residencial Bambi

E a todos os 75 alunos Integrante e seus organizadores.

Regente Professor Ivan - Pai do Aluno do _____



Exposição de trabalhos práticos da Linha do Tempo da História do Brasil

O maior objetivo é que o aluno perceba a difícil trajetória percorrida pelos nossos ancestrais para termos e sermos a Pátria que hoje somos e consequentemente despertar o sentimento de pertencimento à Nação, significação e respeito perante o Hino.

4º ANO

Como se vivia no Brasil de 1500

O Brasil dos engenhos

O trabalho escravo nas cidades;

De onde vieram os escravos negros?;

A cultura dos povos africanos.

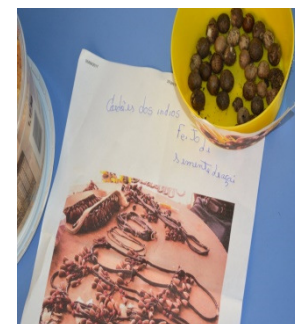
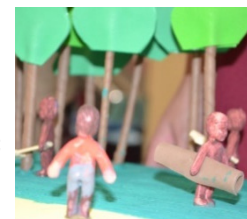

5º ANO

Mudanças no Brasil colônia;

D. João chega ao Brasil;

A caminho da Independência;

O Império de Pedro I e o Império de D. Pedro II.



Cronograma de 3º bimestre

- a) Dia 06/09 - Desfile de 7 de Setembro .
- b) Aula normal até 06/09/17.Feriado 07/09/17
- c) Emenda 08/09/17
- d) **Semana de 18/09 a 22/09 - Avaliação Bimestral**

ATIVIDADE EXTRACLASSE -

Enem para os alunos do 1º ao 3º ano do Ensino Médio. Oportunidade oferecida pelo Sistema Objetivo de Ensino, nos dias 27/8 e 3/9 para verificação dos conhecimentos adquiridos, desenvolver a resiliência para avaliação de longa duração e trabalhar a tensão que Antecede o Exame Oficial.

História de Guarulhos- estudo na prática na região.

Feira do Estudante - Anhembi: do Fund.2 - 9º ano, Ensino Médio: 1º, 2º e 3º anos objetivando uma visão mais clara das carreiras profissionais.

Dia 30/09/17 (sábado)- Encontro de Educadores Pais & Mestres - Resultados do Ano letivo 2017 e Programação para 2018.

Semana de 02 a 06 de outubro - Resultado das Avaliações do 3º Bimestre.

Desfile de 07 de setembro 2017

- ❖ **T**em como objetivo maior, passar aos alunos do Colégio o respeito e gratidão à Pátria nossa, Brasil!.
- ❖ **O** mesmo se sucede todas as 2ª feiras com a homenagem à Pátria através da evocação do Hino do Brasil e o Hino a Guarulhos.
- ❖ **N**o dia que antecede (06.09.17) 7 de setembro faremos homenagem à Independência do Brasil. Uniformizado e com os símbolos do Brasil, num percurso a pé juntamente com a Escola da Prefeitura Tom Jobim e outras. Aula normal para os dois períodos, pois este desfile simbólico é apenas uma quadra no qual será liberada pela prefeitura, perfazendo num total de quarenta minutos. Papai e Mamãe venham prestigiar.
- ❖ **P**ara que os Estudantes reconheçam e respeitem os símbolos da sua Nação e cresçam com sentimento de pertencimento ao País em que vivem.

- ❖ **O** Brasil não é o problema, e sim os governantes imaturas no exercício do poder em todas as esferas governamentais e o desconhecimento do poder do voto pelo povo. **A** mudança virá através da conscientização política que inicia em cada lar, através da coerência entre o Ser e o Ter, do diálogo ao invés do julgamento e do amar incondicionalmente, pois antes do nosso filho ser nosso, ele é filhos de Deus. **C**omo oramos e ensinamos os a orar: *"Pai nosso que estais no céus..."*

CÁLCULOS A FAZER:

1. Quantos anos tem Portugal como Pátria independente? _____
2. Quantos anos tem o Brasil como Pátria independente? _____
3. Qual a diferença de existência como país independente entre Portugal e Brasil? _____
4. Extensão territorial de Portugal? _____
5. Extensão territorial do Brasil? _____
6. Quanto Portugal cabe no território brasileiro? _____

CARDÁPIO - 28/08/17 A 01/09/17

2ª Feira Lanche Americano Pão de Queijo Bolo Prestígio	3ª Feira Folhado de Presunto e Queijo Lanche de Atum com Queijo Rosquinha Doce
4ª Feira Baguete de Peito de Peru Lanche de Salsicha ao Molho Bolo de Morango	5ª Feira Pastel de carne, queijo ou frango Lanche Natural de Frango Bolo de Cenoura
6ª Feira Enroladinho de Frango Sanduiche de Calabresa Pão Doce de Coco	*Todos os lanches acompanham suco natural e sobremesa. *Cardápio sujeito a alterações sem prévio aviso.



Todos os dias temos na cantina opções de Lanche Natural de Atum ou Frango, Salada de Frutas e Misto Quente.

CARDÁPIO - 04/09/17 A 08/09/17

2ª Feira Misto Quente Pão de Queijo Bolo de Baunilha	3ª Feira Hamburgão Lanche de Queijo Pão Doce de Chocolate
4ª Feira Torta de Frango com Legumes Sanduiche de Mortadela ao Molho Bolo Prestígio	5ª Feira FERIADO

INFORMATIVO QUINZENAL DO COLÉGIO PAULO FREIRE

De 28/08/17 a 08/09/17

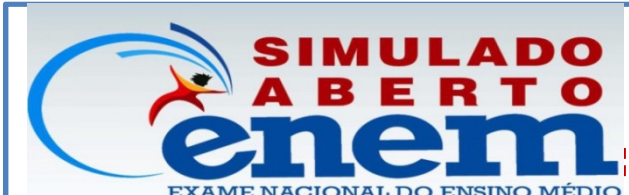

27/AGO (domingo) e **3/SET** (domingo)

Preparando os Estudantes do E. M. para o Exame Oficial.

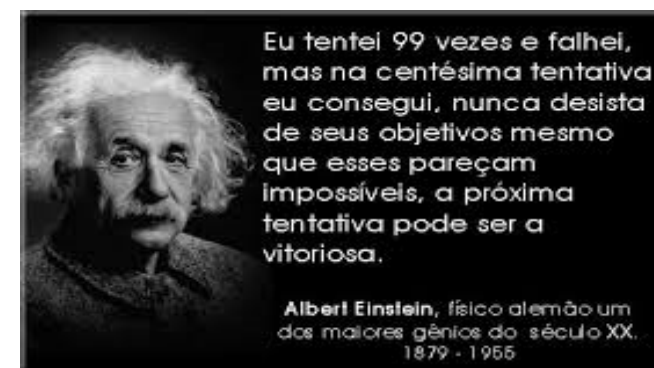

07/09/17 - Feriado Nacional.
08/09/17 - Não haverá aula.

Preparando os Estudantes para superar os Desafios Escolares nas Olimpíadas de Matemática Das Escolas Públicas - OBMEP 2017



OBMEP 2017

CLASSIFICADOS PARA A 2ª FASE

Parabenizamos os estudantes do Colégio Paulo Freire classificados para a 2ª fase.

Honra ao Mérito a Mestra Barbara Poliana, Formada em Matemática, Pós-graduação e Mestrado.

Há alguns anos vem aplicando os desafios da OBMEP e os desafios de jogos matemáticos, que às vezes é contestado por alguns pais, pelo desconhecimento de sua proficiência.

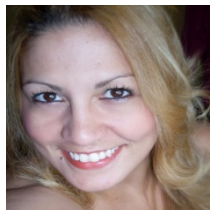

Ana Flávia Alonço Castanho, selecionadora do Prêmio Victor Civita na área de Matemática Trabalhar com jogos nas aulas de Matemática, é uma das situações didáticas que contribuem para a criação de contextos significativos de aprendizagem para os alunos.

Esta descoberta se deu no conjunto de uma série de transformações que o ensino experimentou nas últimas décadas, desde que professores e instituições passaram a pautar sua prática por uma concepção de aprendizagem segundo a qual aprender significa elaborar uma representação pessoal do conteúdo que é objeto de ensino - quando os alunos constroem conhecimentos em um processo ativo de estabelecimento de relações e atribuição de significados.

Neste 2º semestre está cursando o Método de Kumon - de Matemática, com objetivo de observar e trabalhar a dificuldade individual do aluno e posteriormente levá-lo a ser auto ditada, adquirindo disciplina nos estudos e na vida. Criando mais tarde seu próprio espaço de Matemática.



Estudantes Classificados do Colégio para 2ª Fase.

Matheus Nakata Oliveira

Suellen Caroline Santos Romero

Juliana do Prado Guimaraes

Daniel Junior Santos Relvas

Eletra Juliana Costa de Oliveira

Isabelle Leal de Brito

Guilherme Ferreira Nascimento

Melissa Magalhaes Muniz .

Guilherme Molina Trindade.

Henrique de Souza Barboza.

Fabricia Emilly Alves de Queiroga.

Edson Gustavo S. Gonçalves.

Caroline Rodrigues Costa.

Yasmin dos Santos Cardoso.

João Victor Mendonça de Souza

Rebeca Mini Araújo Iwanaga.

Felipe Viana Rocha

Dia 16 de setembro às 14h30.
Escola Estadual Carmina Mendes.
Observe o dia e hora e chegue antecipado.



Plantão de Dúvida para o Fundamental 2 e Ensino Médio

Nas disciplinas de Matemática, Física, Química, Língua Portuguesa e Inglês.

Regulamentação:

- Os alunos serão solicitados a realizar o plantão de dúvida e seus pais tomarão ciência através da comunicado de permissão da vinda no contra turno escolar. Com objetivo de não serem pegos de surpresa no final do 4º bimestre.
- Teremos além dos professores da Disciplina estudantes da série que antecede ou da mesma deles para ajudá-los no plantão de dúvidas.
- As faltas não justificadas, com atestado nas aulas carretará perda de oportunidade. O acompanhamento dos envolvidos no Lar, ajuda muito na disciplina escolar e de vida.

Fundamental 1

- O mesmo procedimento será realizado com os pequenos, com a diferença que para obter a Prontidão para Alfabetização não é necessário lápis ou papel e sim esta com suas funções psiconeurológicas e operações cognitivas treinadas através da brincadeira e do apoio dos pais, vivência e passeios culturais.
- A televisão e os brinquedos eletrônicos não substitui os pais. Eles são perigosos e temos que os descarta da vida de uma criança, mais o pai ou mãe nunca serão substituídos.
- Verificaremos os alunos com dificuldades de aprendizagem normal e as específicas que vai além do tramite regular da Escola para iniciarmos os trabalhos de apoio. **Iniciaremos em 01 de setembro este trabalho.**



<http://revistapontocom.org.br/entrevistas/adultizacao-da-infancia>

A família ainda é o esteio da nossa Nação.

Papai e Mamãe ou responsável direto pela a criança preserve a para não cair em tentação.